CORTE A - A' - S-01

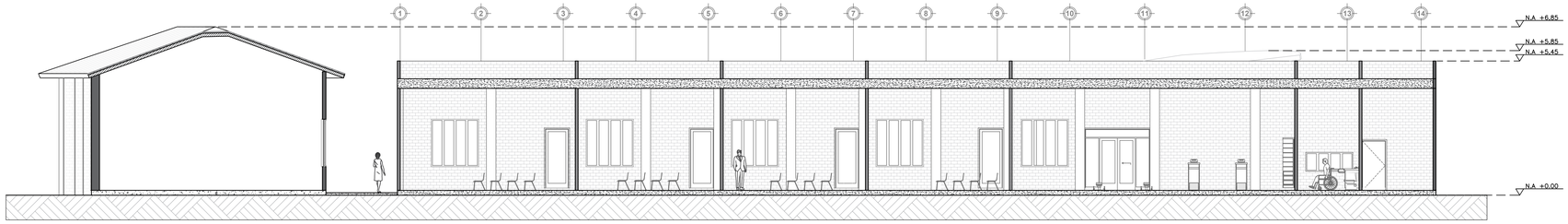

CORTE B - B' - S-08

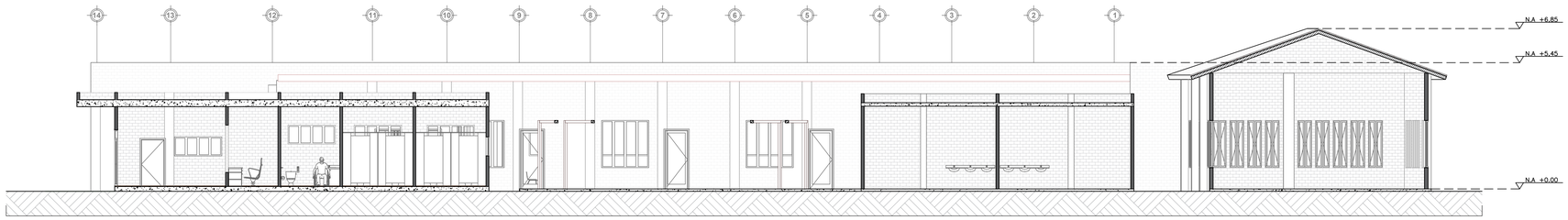

CORTE C - C' - S-03

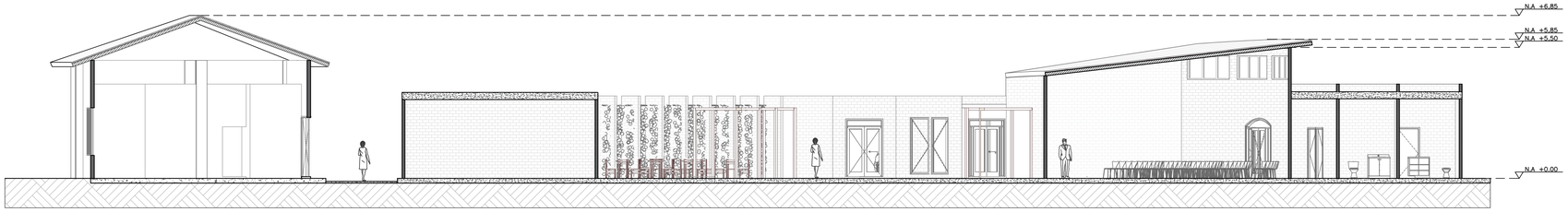

CORTE D - D' - S-11

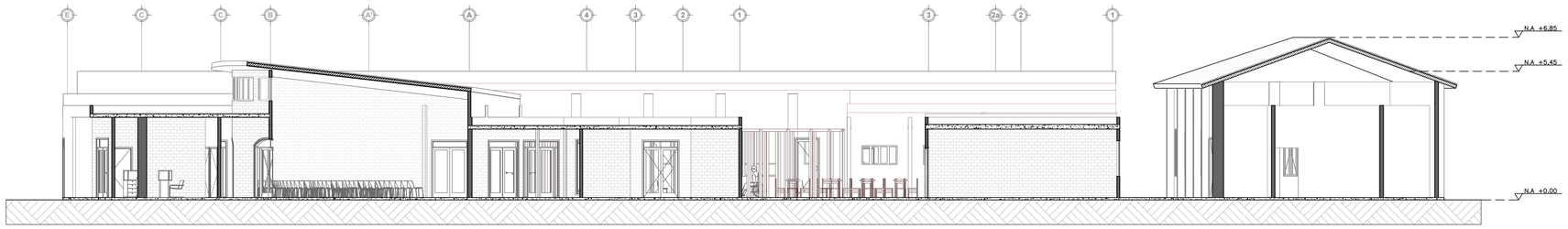

MUNICIPIO DE SOGAMOSO	ALCALDÍA MUNICIPAL ALCALDE MAURICIO BARÓN G.	SECRETARIA DE PLANEACIÓN Secretaria de Planeación: DORA AMANDA MESA C.	SECRETARIA DE INFRAESTRUCTURA Y PROYECTOS Secretario de Infraestructura: HELBER DANILO MARTINEZ CH.	PROYECTOS ESPECIALES Director WILMAR ARTURO TINJACA P.	INTERVENTORIA: - DIRECTOR - Mat.: RESIDENTE - Mat.: CONTRATISTA: - DIRECTOR - Mat.: RESIDENTE - Mat.: VALIDACION INTERVENTORIA:	LOCALIZACION ..\..\..\Downloads\CENTRO VIDA NORTE SOGAMOSO.png

CONTROL DE MODIFICACIONES

FECHA	VERSION	MODIFICACION	ARQ. RESPONSABLE	OFICIO	FIRMA

PROYECTO:
DISEÑO ARQUITECTÓNICO
CENTRO VIDA SECTOR NORTE

UBICACIÓN:
CARRERA 11 N° 39 - 91
MUNICIPIO DE SOGAMOSO

CONTENIDO:
SECCIONES

COORDINACIÓN: BERNARDO UMBARILA SUAREZ.

DISEÑO:

ARQUITECTÓNICO: Arq. YENNY CONSTANZA ALFONSO V
Mat.: A15700117TBY0R0

ESTRUCTURAL: Ing. FELIPE PEÑUELA CHAVEZ
Mat.Prof.: 3006215701 CND

DISEÑO:
ELECTRICO: Mat.:
HIDRAULICO : Mat.:
SANITARIO: Mat.:
R.C.I : Mat.:

ARCHIVO DIGITAL: CENTRO VIDA NORTE ARQUITECTONICO .CAD.V3
ESCALA: 1/100
FECHA: OCTUBRE DE 2026
PLANO No: 01 DE 01